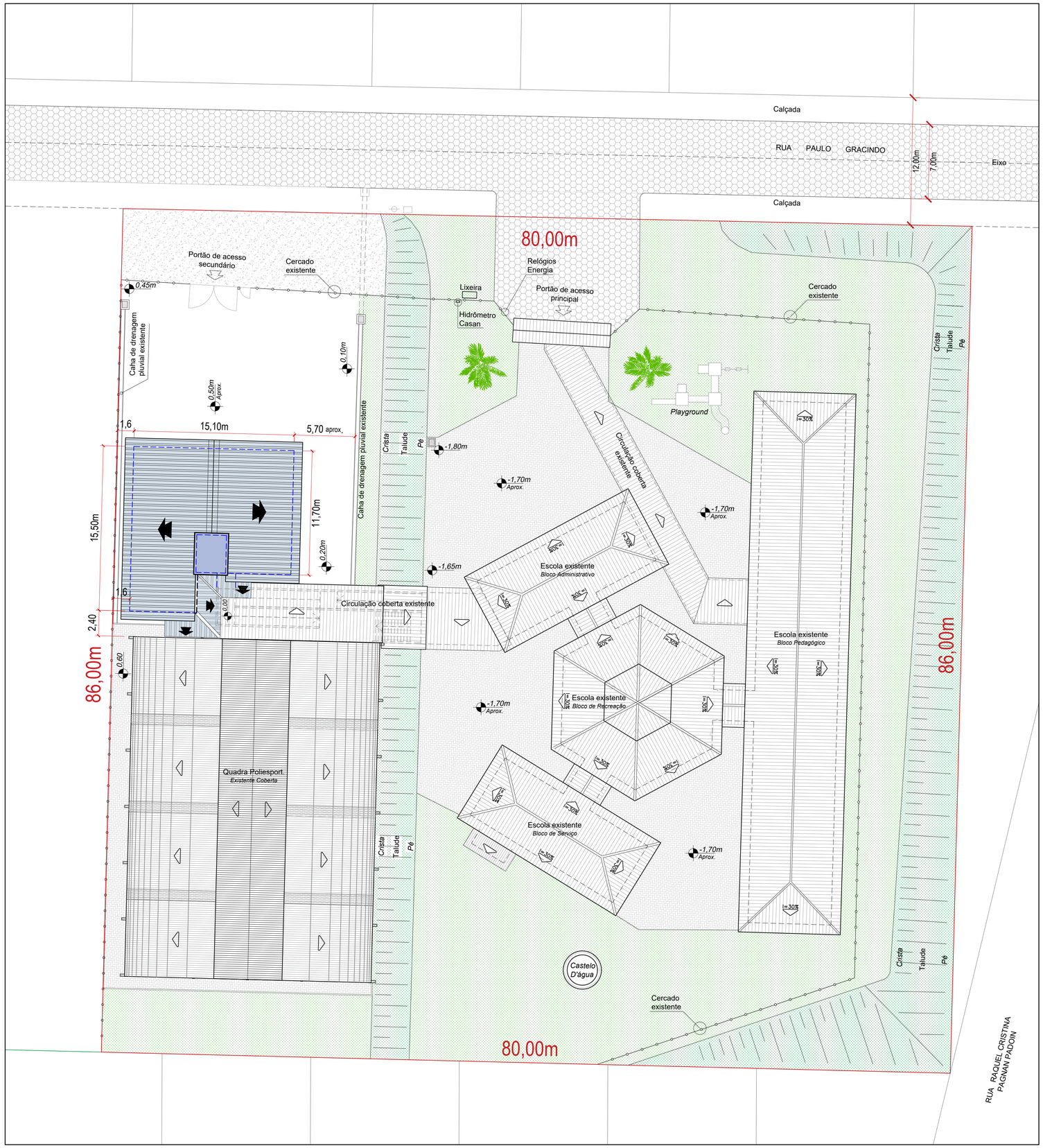

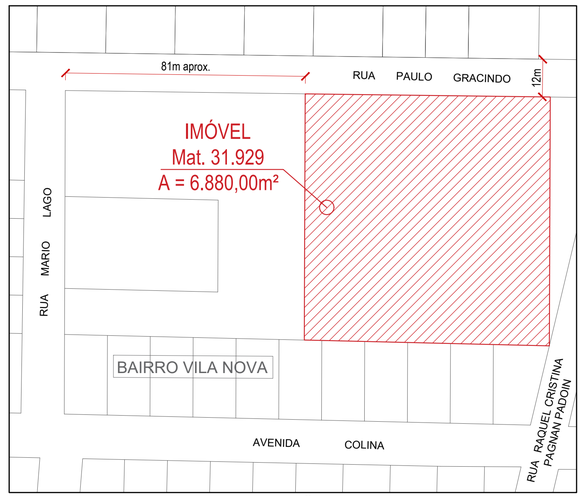

PLANTA BAIXA SITUAÇÃO
Escala ..... 1 : 1.000

CONVEÇÕES DO DESENHO

- Linhas de Extrema do Imóvel
- Ocupação das Edificações Existentes
- Ocupação da Edificação Projetada
- Projeção das Paredes das Edificações
- Pavimentação em Concreto Desempenado
- Pavimentação Asfáltica
- Piso Tátil Direcional
- Piso Tátil Alerta
- Gramínea

PLANTA BAIXA IMPLANTAÇÃO

Área do Imóvel Mat. nº 31.929 ..... 6.880,00 m²

Área Const. Existente Quadra Cob. 755,57 m²
Área Const. Existente Escola ..... 794,54 m²
Área Const. Circulações Cobertas ... 232,38 m²
Área Const. Ampliação (projeto) ..... 212,60 m²
Área Construída Total no imóvel ... 1.995,09 m²
Escala ..... 1 : 200

OBSERVAÇÕES E APROVAÇÃO:

****** LER ATENTAMENTE O MEMORIAL DESCRITIVO ANEXO***

PROJETO ARQUITETÔNICO

RESP. TÉCNICO :
CARLOS AUGUSTO SCUSSEL:05153575969
Assinado de forma digital por CARLOS AUGUSTO SCUSSEL:05153575969 Dados: 2025.11.13 10:01:53 -03'00'
CARLOS AUGUSTO SCUSSEL
Arquiteto e Urbanista - CAU nº A151733-3

PROJ. E GRAFICAÇÃO:
CARLOS AUGUSTO SCUSSEL
Arquiteto e Urbanista - CAU nº A151733-3

PROPRIETÁRIO:
MUNICÍPIO DE COCAL DO SUL
CNPJ: 95.778.056/0001-88

ENDEREÇO :
RUA PAULO GRACINDO, Nº 234, BAIRRO VILA NOVA - COCAL DO SUL - SC

PRANCHA: 01/05

CONTEÚDO:
PLANTA BAIXA DE SITUAÇÃO - PLANTA BAIXA DE IMPLANTAÇÃO - RELAÇÃO DE ÁREAS

ESCALA:	DATA:	REV.:	OBRA:
INDICADA	NOV / 2025	00	AMPLIAÇÃO DE SALAS DE AULA - EEF PROF. JOSÉ PERUCHI

ÁREA CONSTRUÍDA EXISTENTE:	ÁREA CONSTR. A AMPLIAR/PROJETO:	ÁREA CONSTRUÍDA TOTAL NO IMÓVEL:
1.782,49 m²	212,60 m²	1.995,09 m²

OBSERVAÇÕES DE PROJETO:

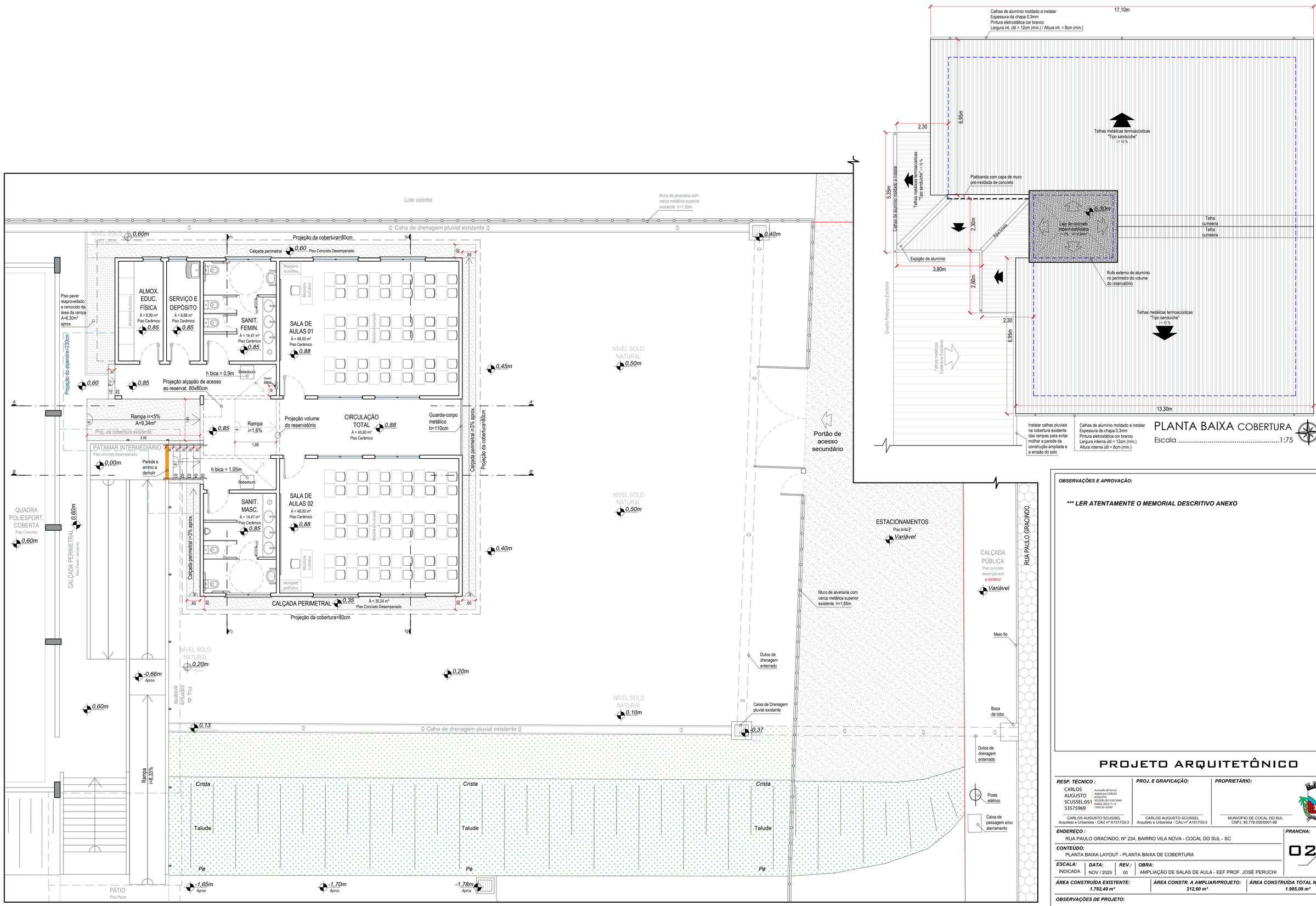

PLANTA BAIXA COBERTURA

Escala 1:75

PLANTA BAIXA LAYOUT

Área Construída Projetada da Ampliação..... 212,60 m²

Escala 1:75

OBSERVAÇÕES E APROVAÇÃO:

****** LER ATENTAMENTE O MEMORIAL DESCRITIVO ANEXO***

PROJETO ARQUITETÔNICO

RESP. TÉCNICO :
CARLOS AUGUSTO SCUSSEL:05153575969
Assinado de forma digital por CARLOS AUGUSTO SCUSSEL:05153575969 Dados: 2025.11.13 10:02:30 -03'00'
CARLOS AUGUSTO SCUSSEL
Arquiteto e Urbanista - CAU nº A151733-3

PROJ. E GRAFICAÇÃO:
CARLOS AUGUSTO SCUSSEL
Arquiteto e Urbanista - CAU nº A151733-3

PROPRIETÁRIO:
MUNICÍPIO DE COCAL DO SUL
CNPJ: 95.778.056/0001-88

ENDEREÇO :
RUA PAULO GRACINDO, Nº 234, BAIRRO VILA NOVA - COCAL DO SUL - SC

CONTEÚDO:
PLANTA BAIXA LAYOUT - PLANTA BAIXA DE COBERTURA

PRANCHA:
02/05

ESCALA:	***DATA:***	***REV.:***	***OBRA:***
INDICADA	NOV / 2025	00	AMPLIAÇÃO DE SALAS DE AULA - EEF PROF. JOSÉ PERUCHI

ÁREA CONSTRUÍDA EXISTENTE:	***ÁREA CONSTR. A AMPLIAR/PROJETO:***	***ÁREA CONSTRUÍDA TOTAL NO IMÓVEL:***
1.782,49 m²	***212,60 m²***	***1.995,09 m²***

OBSERVAÇÕES DE PROJETO:

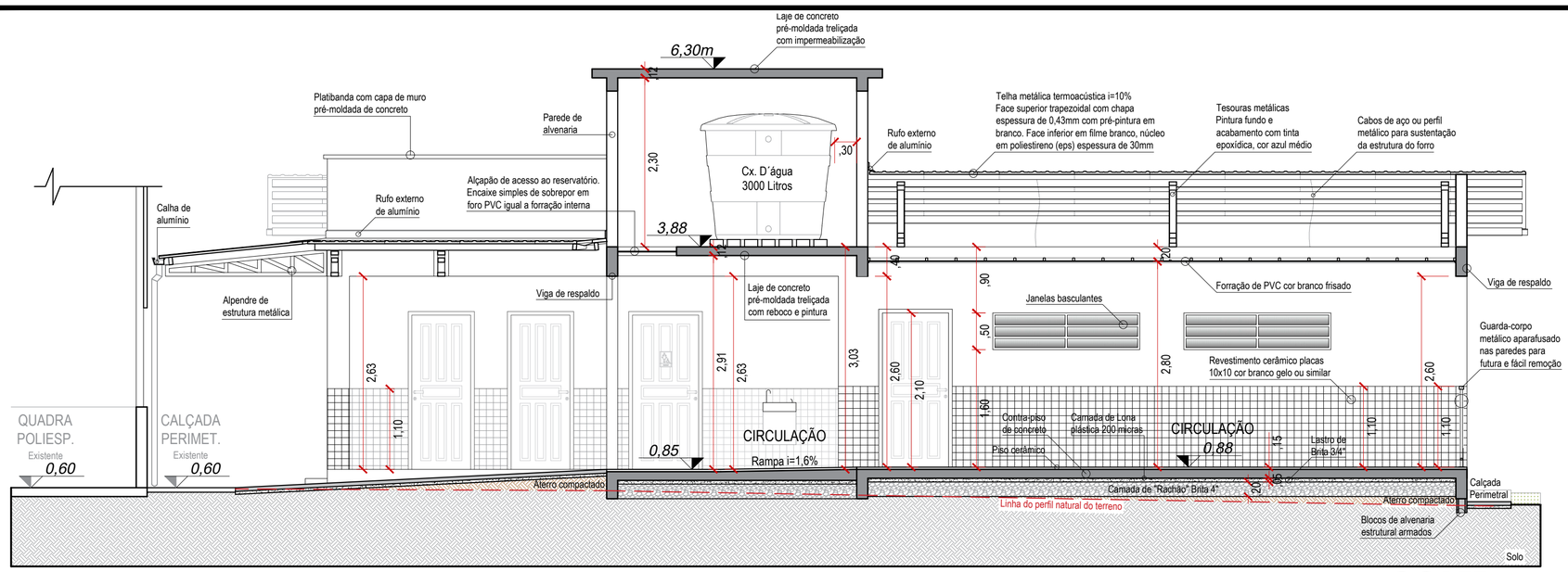

CORTE A-A'

Escala 1/50

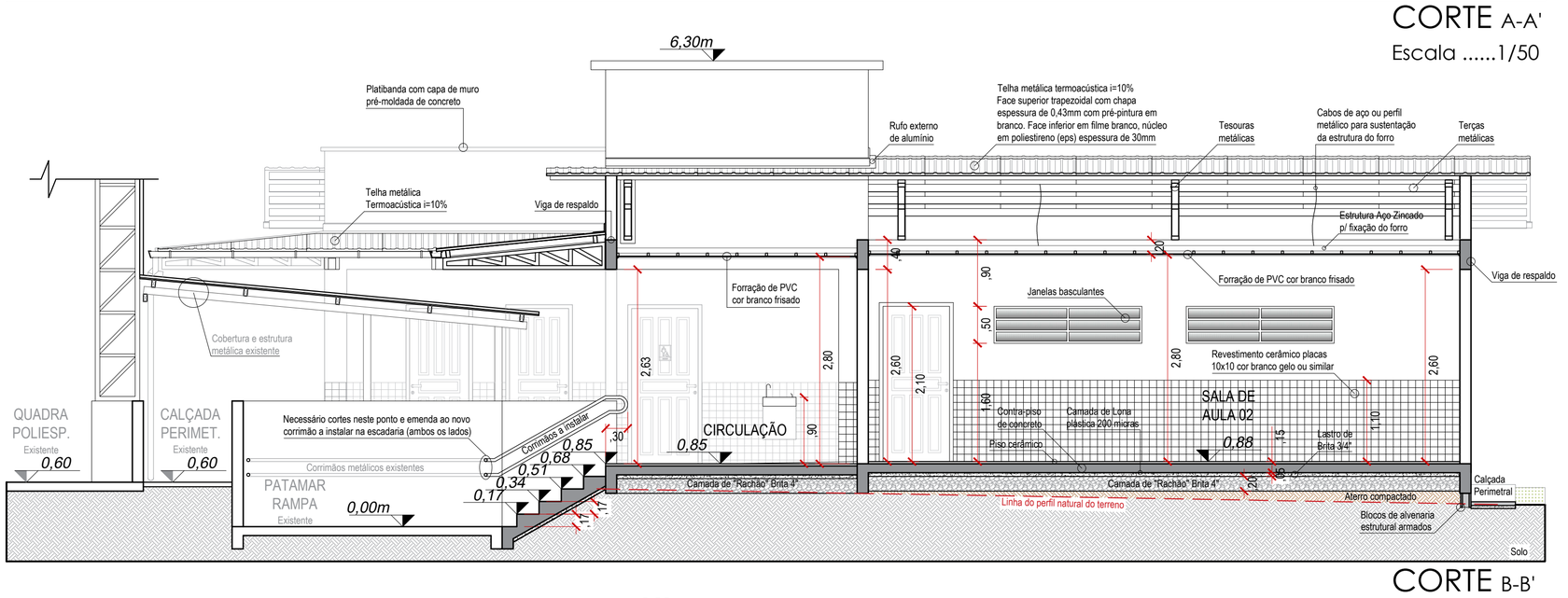

CORTE B-B'

Escala 1/50

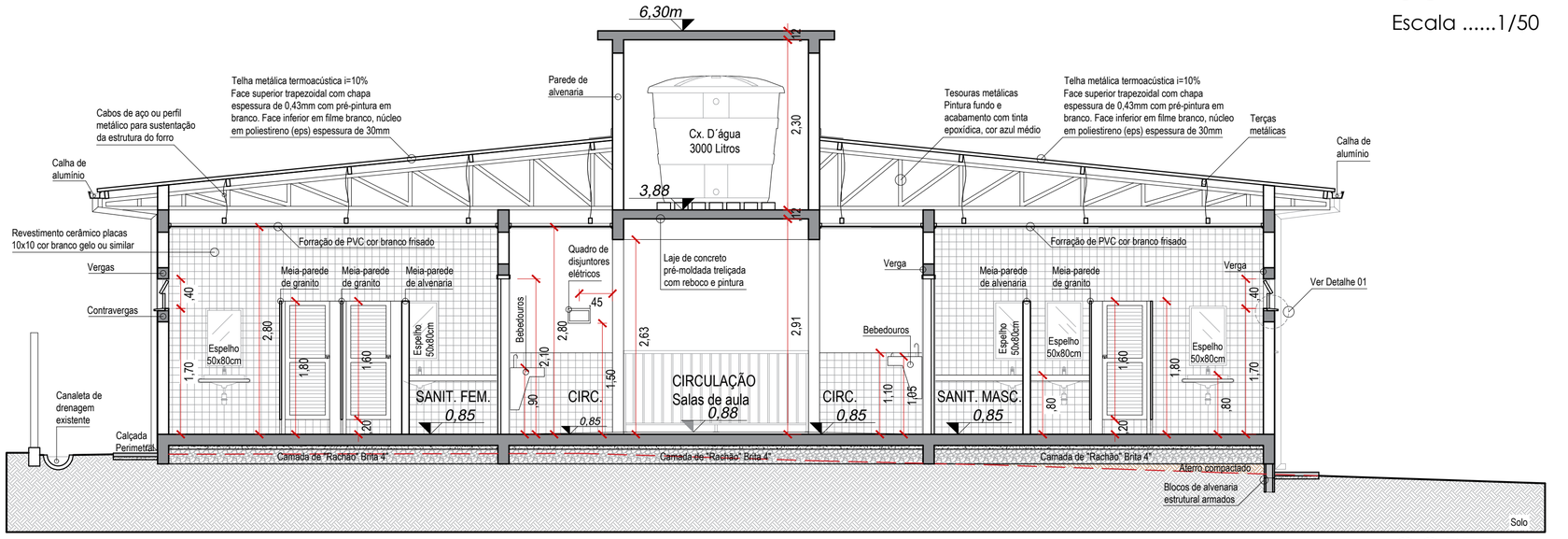

CORTE C-C'

Escala 1/50

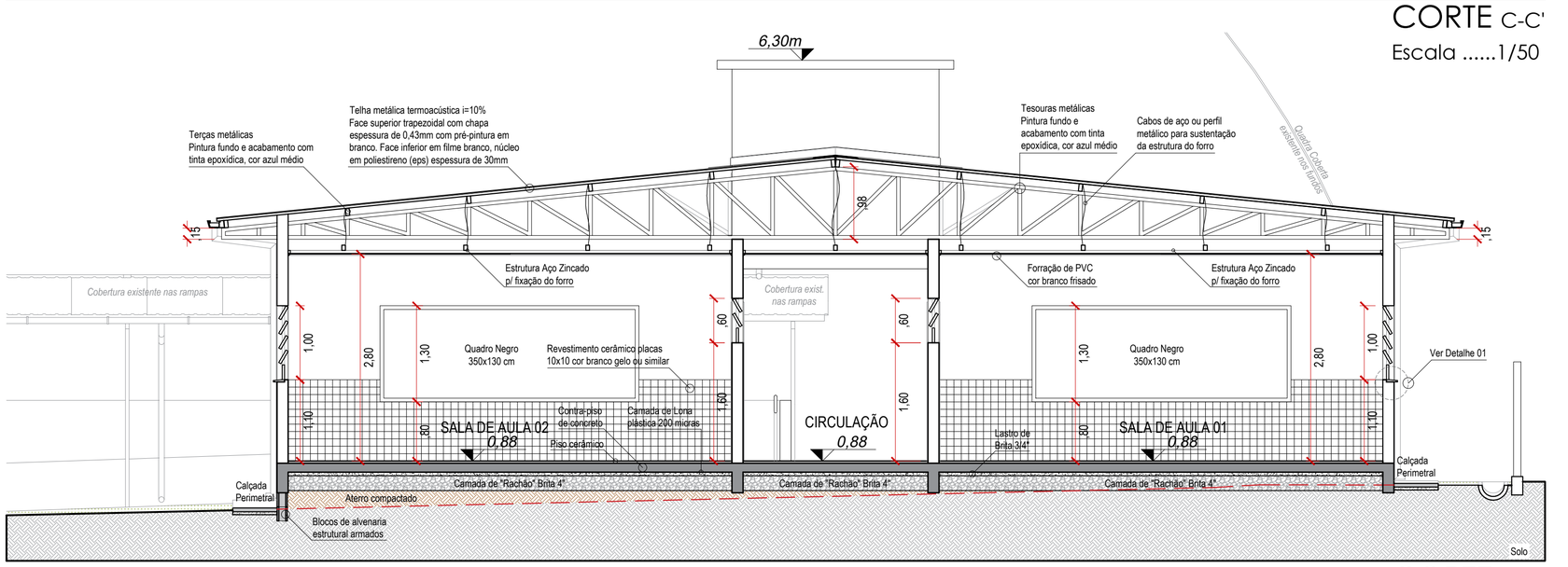

CORTE D-D'

Escala 1/50

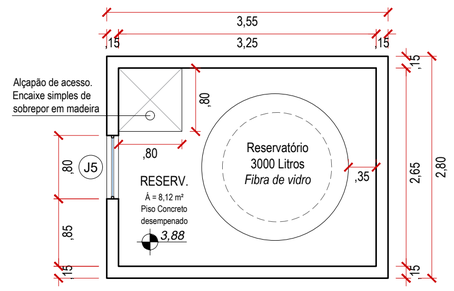

PLANTA BAIXA RESERVATÓRIO

Área construída ..... 9,94 m²

Escala 1:50

Obs.: área desconsiderada p/ fins habite-se

OBSERVAÇÕES E APROVAÇÃO:

****** LER ATENTAMENTE O MEMORIAL DESCRITIVO ANEXO***

PROJETO ARQUITETÔNICO

RESP. TÉCNICO :
CARLOS AUGUSTO SCUSSEL:05153575969
Assinado de forma digital por CARLOS AUGUSTO SCUSSEL:05153575969 Dados: 2025.11.13 10:02:59 -03'00'
CARLOS AUGUSTO SCUSSEL
Arquiteto e Urbanista - CAU nº A151733-3

PROJ. E GRAFICAÇÃO:
CARLOS AUGUSTO SCUSSEL
Arquiteto e Urbanista - CAU nº A151733-3

PROPRIETÁRIO:
MUNICÍPIO DE COCAL DO SUL
CNPJ: 95.778.056/0001-88

ENDEREÇO :
RUA PAULO GRACINDO, Nº 234, BAIRRO VILA NOVA - COCAL DO SUL - SC

CONTEÚDO:
CORTE A-A' - CORTE B-B' - CORTE C-C' - CORTE D-D' - PLANTA BAIXA DO RESERVATÓRIO

PRANCHA:
03/05

ESCALA:	***DATA:***	***REV.:***	***OBRA:***
INDICADA	NOV / 2025	00	AMPLIAÇÃO DE SALAS DE AULA - EEF PROF. JOSÉ PERUCHI

ÁREA CONSTRUÍDA EXISTENTE:	***ÁREA CONSTR. A AMPLIAR/PROJETO:***	***ÁREA CONSTRUÍDA TOTAL NO IMÓVEL:***
1.782,49 m²	***212,60 m²***	***1.995,09 m²***

OBSERVAÇÕES DE PROJETO:

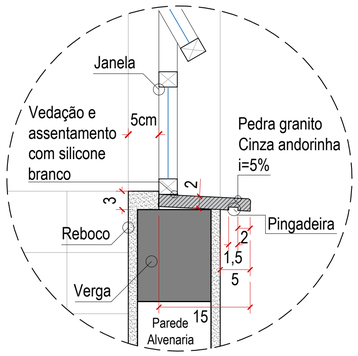

DETALHAMENTO 01

PINGADEIRAS DE PEDRA GRANITO EM TODAS AS JANELAS EXTERNAS DA EDIF.

Escala 1/5

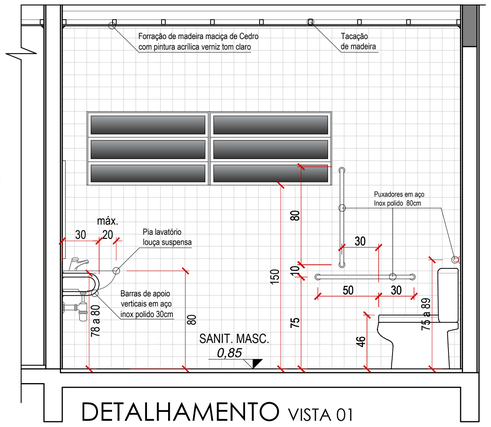

DETALHAMENTO VISTA 01

Disposição e acessórios sanitários

Padrão repetido no fem. e masc.

Escala 1/25

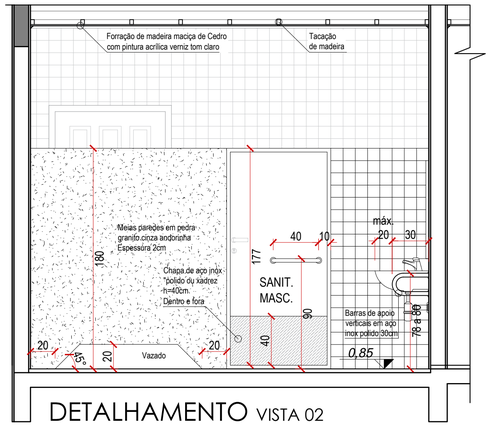

DETALHAMENTO VISTA 02

Disposição e acessórios sanitários

Padrão repetido no fem. e masc.

Escala 1/25

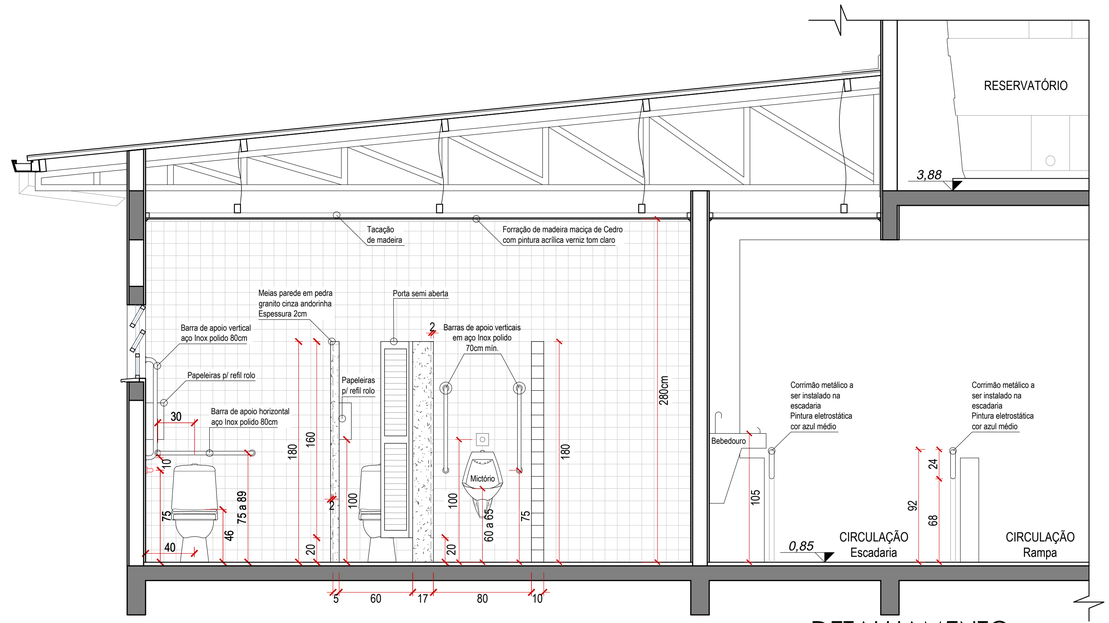

DETALHAMENTO VISTA 03

Disposição e acessórios sanitários

Escala 1/25

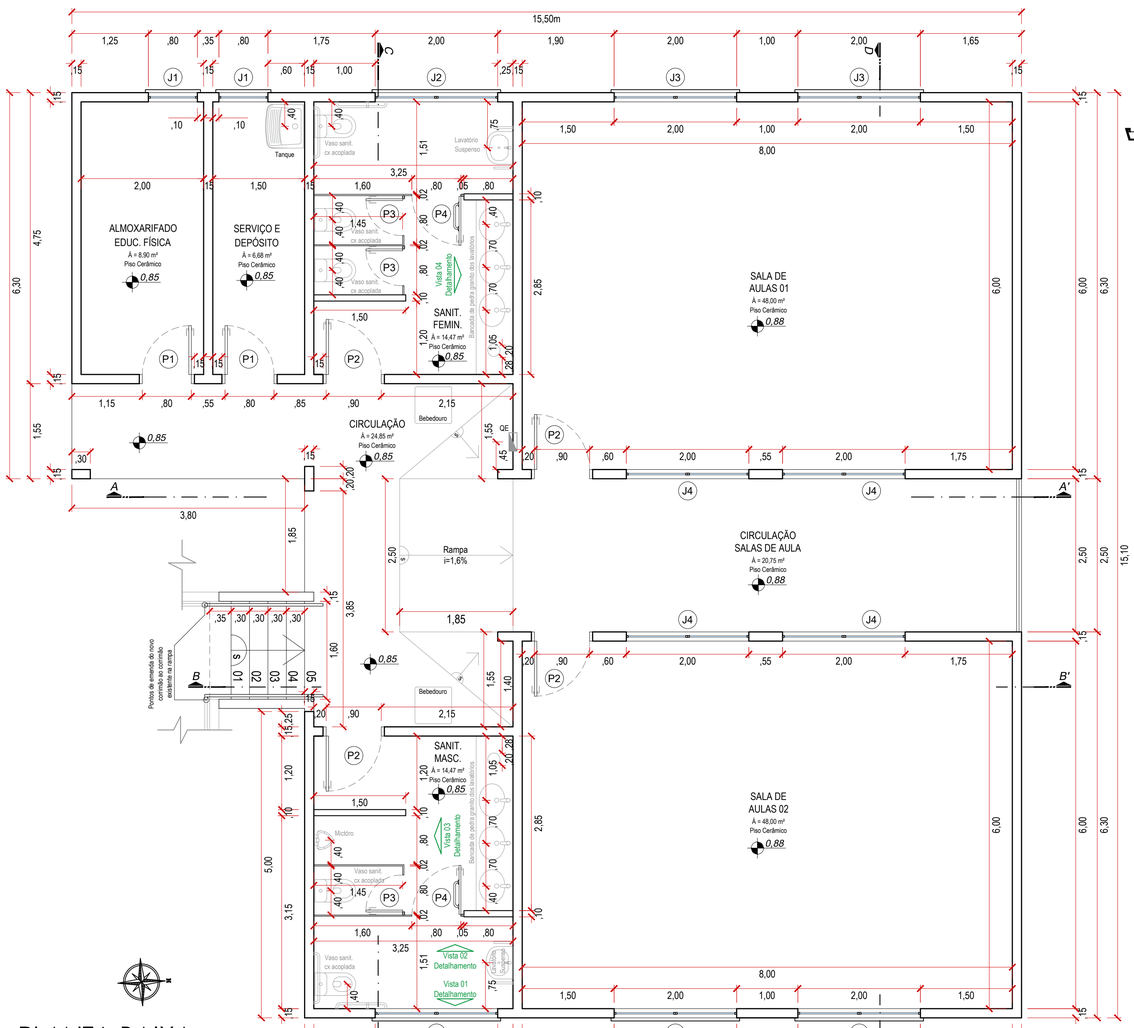

PLANTA BAIXA MEDIDAS

Área Construída ..... 212,60 m²

Escala 1/50

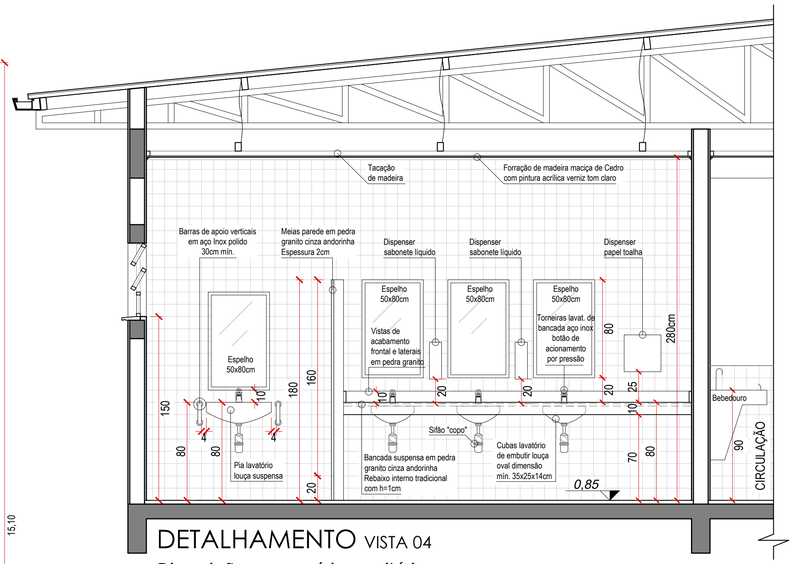

DETALHAMENTO VISTA 04

Disposição e acessórios sanitários

Padrão repetido no fem. e masc.

Escala 1/25

TABELA DE ABERTURAS E ESQUADRIAS

COD	TIPO	LARGURA (cm)	ALTURA (cm)	PEITORIL (cm)	MATERIAL	QTD	LOCAL
	JANELAS						
J1	Janela basculante 5 folhas, sendo 1 folha inferior fixa e 4 folhas superiores móveis	80	100	110	Alumínio pintado cor branco vidro incolor 6mm	2	Amoxarifado e Serv./Dep.
J2	Janela basculante 6 folhas, sendo 2 folhas inferiores fixas e 4 folhas superiores móveis	200	60	150	Alumínio pintado cor branco vidro mini boreal 6mm	2	Sanitários Fem. e Masc.
J3	Janela basculante 10 folhas, sendo 2 folhas inferiores fixas e 8 folhas superiores móveis	200	100	110	Alumínio pintado cor branco vidro incolor 6mm	4	Salas de aula
J4	Janela basculante 6 folhas, sendo 2 folhas inferiores fixas e 4 folhas superiores móveis	200	50	160	Alumínio pintado cor branco vidro incolor 6mm	4	Salas de aula
J5	Janela basculante 2 folhas, sendo 1 folha inferior fixa e 1 folha superior móvel	80	40	150	Alumínio pintado cor branco vidro incolor 6mm	1	Volume do reservatório
	PORTAS						
P1	Porta de abrir p/ dentro com dobradiças em aço inox e fechadura externa tipo alavanca em "inox"	80	210	-	Madeira maciça almofadada Pintura acrílica cor azul médio	2	Amoxarifado e Serv./Dep.
P2	Porta de abrir p/ dentro com dobradiças em aço inox e fechadura externa tipo alavanca em "inox"	90	210	-	Madeira maciça almofadada Pintura acrílica cor azul médio	4	Sanitários e salas de aula
P3	Porta de abrir p/ dentro com dobradiças e venezianas em aumínio c/ pintura cor branco	60	160	20	Estrutura e venezianas em aumínio c/ pintura cor branco	3	Interior dos sanitários
P4	Porta de abrir p/ fora com dobradiças em inox ou alumínio e fechadura tipo alavanca em "inox" Instalação de barra/puxador especial em "inox" na face interna, conforme detalhamento vista 02	90	180	-	Estrutura e venezianas em aumínio c/ pintura cor branco Ver detlhamento vista 02 p/ outros acessórios e detalhes	2	Interior dos sanitários acessíveis

NOTAS E OBSERVAÇÕES:

01 - Medidas em centímetros;

02 - As medidas de largura e altura aqui descritas não incluem os batentes laterais e superior das portas. Prevê-se o uso de batentes/marcos de madeira maciça com espessura máxima de 5cm;

03 - Obriga-se ao executor da obra prever o uso dos "marcos" para o atendimento aos vãos livres mín. necessários descritos nesta tabela.

OBSERVAÇÕES E APROVAÇÃO:

****** LER ATENTAMENTE O MEMORIAL DESCRITIVO ANEXO***

PROJETO ARQUITETÔNICO

RESP. TÉCNICO :
CARLOS AUGUSTO SCUSSEL:05153575969
CARLOS AUGUSTO SCUSSEL
Arquiteto e Urbanista - CAU nº A151733-3

PROJ. E GRAFICAÇÃO:
CARLOS AUGUSTO SCUSSEL
Arquiteto e Urbanista - CAU nº A151733-3

PROPRIETÁRIO:
MUNICÍPIO DE COCAL DO SUL
CNPJ: 95.778.056/0001-88

ENDEREÇO :
RUA PAULO GRACINDO, Nº 234, BAIRRO VILA NOVA - COCAL DO SUL - SC

CONTEÚDO:
PLANTA BAIXA DE MEDIDAS - DETALHAMENTOS - QUADRO DE ESQUADRIAS

PRANCHA: 04/05

ESCALA:	***DATA:***	***REV.:***	***OBRA:***
INDICADA	NOV / 2025	00	AMPLIAÇÃO DE SALAS DE AULA - EEF PROF. JOSÉ PERUCHI

ÁREA CONSTRUÍDA EXISTENTE:	***ÁREA CONSTR. A AMPLIAR/PROJETO:***	***ÁREA CONSTRUÍDA TOTAL NO IMÓVEL:***
1.782,49 m²	*212,60 m²*	*1.995,09 m²*

OBSERVAÇÕES DE PROJETO:

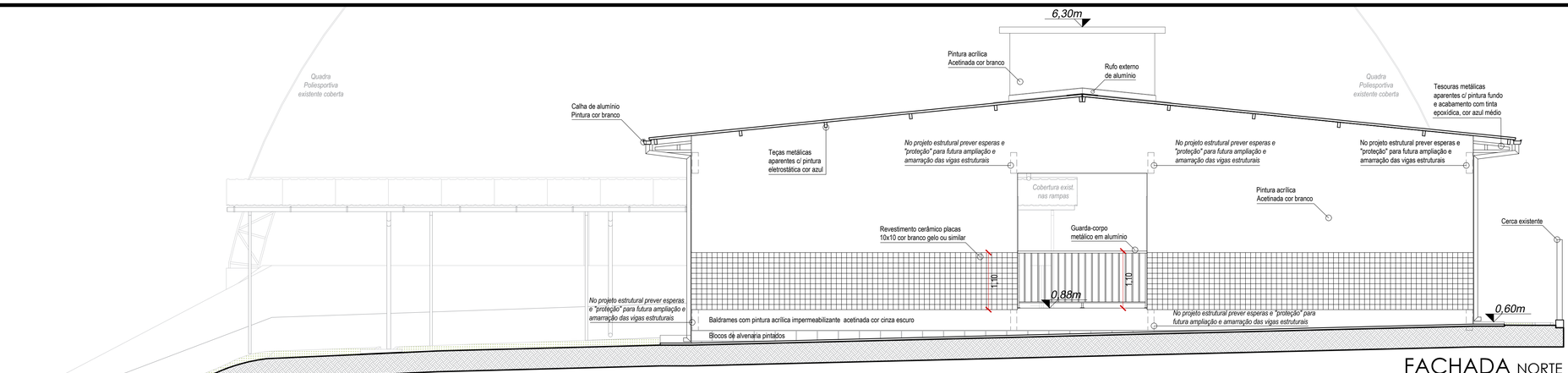

FACHADA NORTE
Escala 1/50

FACHADA SUL
Escala 1/50

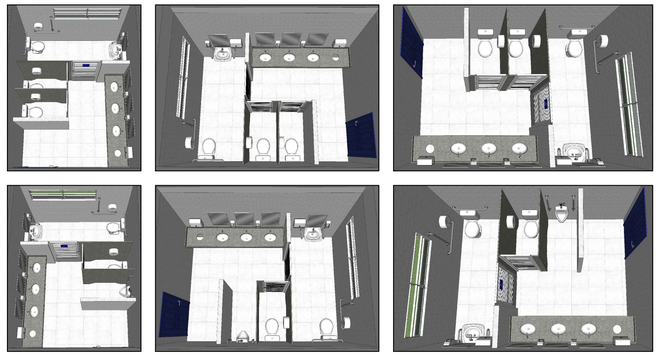

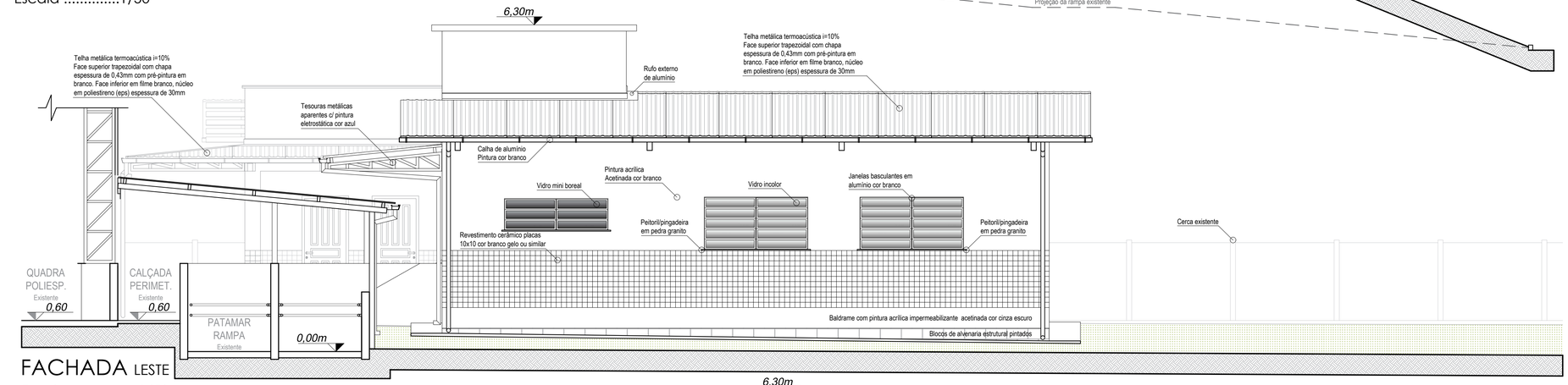

FACHADA LESTE
Escala 1/50

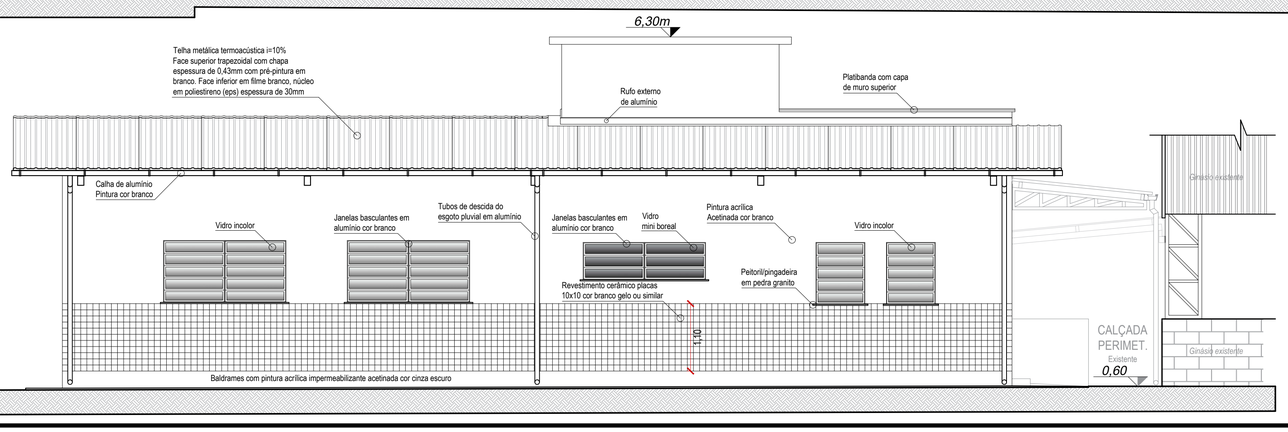

FACHADA OESTE
Escala 1/50



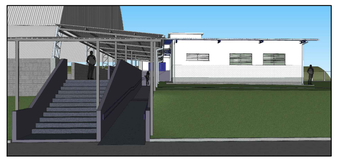

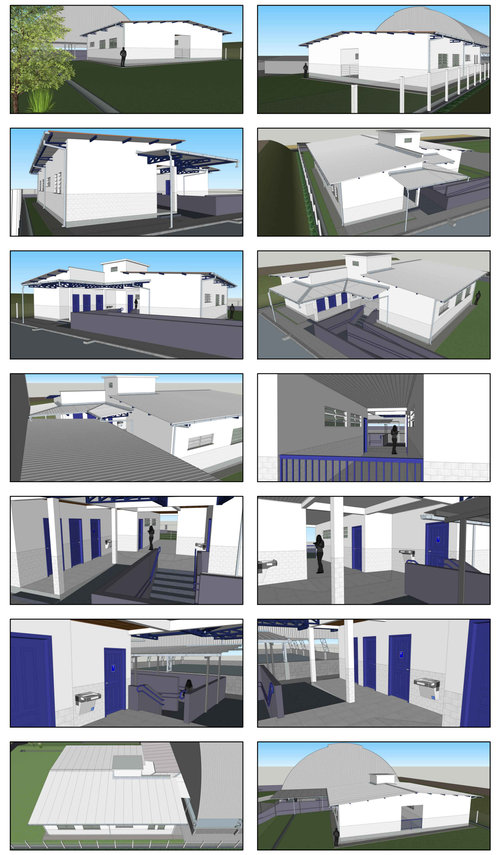

OBSERVAÇÕES E APROVAÇÃO:

*** LER ATENTAMENTE O MEMORIAL DESCRITIVO ANEXO

PROJETO ARQUITETÔNICO

RESP. TÉCNICO :
CARLOS AUGUSTO SCUSSEL:05153575969 — Assinado de forma digital por CARLOS AUGUSTO SCUSSEL:05153575969 Dados: 2025.11.13 16:04:20 -03'00'
CARLOS AUGUSTO SCUSSEL
Arquiteto e Urbanista - CAU nº A151733-3

PROJ. E GRAFICAÇÃO:
CARLOS AUGUSTO SCUSSEL
Arquiteto e Urbanista - CAU nº A151733-3

PROPRIETÁRIO:
MUNICÍPIO DE COCAL DO SUL
CNPJ: 95.778.056/0001-88

ENDEREÇO :
RUA PAULO GRACINDO, Nº 234, BAIRRO VILA NOVA - COCAL DO SUL - SC

CONTEÚDO:
FACHADAS NORTE, SUL, LESTE E OESTE - PERSPECTIVAS EM MAQUETE ELETRÔNICA 3D

PRANCHA: 05/05

ESCALA:	DATA:	REV.:	OBRA:
INDICADA	NOV / 2025	00	AMPLIAÇÃO DE SALAS DE AULA - EEF PROF. JOSÉ PERUCHI

ÁREA CONSTRUÍDA EXISTENTE:	ÁREA CONSTR. A AMPLIAR/PROJETO:	ÁREA CONSTRUÍDA TOTAL NO IMÓVEL:
1.782,49 m²	212,60 m²	1.995,09 m²

OBSERVAÇÕES DE PROJETO: